

FICHA DE INVENTARIO Y VALORACIÓN DE BIENES CULTURALES INMUEBLES

USO EXCLUSIVO DEL MINISTERIO DE CULTURA		INMUEBLE No	MZ	030
Código Nacional		Hoja 1	PR	009

1. DENOMINACIÓN

1.1. Nombre del Bien	KR 4 10 21	1.2. Otros nombres	N.A.
1.3. Pertenece a valoración colectiva	No	1.4. Nombre	N.A.

2. CLASIFICACIÓN TIPOLOGICA

2.1. Grupo Patrimonial	Material	2.2. Subgrupo Patrimonial	Inmueble
2.3. Grupo	Arquitectónico	2.4. Subgrupo	Arquitectura habitacional
2.5. Categoría	Vivienda urbana	2.6. Subcategoría	Vivienda unifamiliar

3. LOCALIZACIÓN

3.1. Departamento	Bogotá	3.2. Municipio	Bogotá D.C.
3.3. Nomenclatura	KR 4 10 21	3.4. Nomenclatura antigua	N.A.
3.5. Barrio	Centro Admin.	3.6. Código Barrio	003106
3.7. Dentro de sector urbano histórico	Si	3.8. Nombre sector urbano	Sector Urbano Antiguo
3.9. No. de manzana	030	3.10. No. de predio	009
3.11. CHIP	AAA0030NDJZ	3.12. Localidad	Candelaria
3.13. Dentro de perímetro urbano	Si	3.14. UPZ	94
3.15. Nombre UPZ	Candelaria		

4. CARACTERÍSTICAS FÍSICAS DEL INMUEBLE

4.1. Características del predio		Área del predio (m2)	93,7	
Frente (ml)	6,9	Área ocupada (m2)	93,7	
Fondo (ml)	14,4	Área libre (m2)	0,0	
4.2. Características edificación				
	1	2	3	más pisos
Número de pisos	X			
Uso por piso	Residencial	N.A.	N.A.	N.A.

5. INFORMACIÓN CATASTRAL

5.1. Cédula catastral	10 4 7	5.2. Matrícula inmobiliaria	050C00803219
5.3. Clase de predio	No PH	5.4. Destino económico	Residencial
5.5. Tipo de propiedad	Particular	5.6. Avaluo Catastral	153196000
5.7. Valor referencia terreno m2	\$ 1.500.000		

6. NORMATIVIDAD VIGENTE

6.1. POT-PBOT-EOT	POT	6.2. Enlace documento	http://www.alcaldiabogota.gov.co/sisjur/normas/Norma1.jsp?i=3769
6.3. Reglamentación	Decretos 469 de 2003 y 492 de 2007		
6.4. Declaratoria BIC (si/no)	Si	6.5. Ambito declaratoria	Distrital
6.6. Acto admin que declara	Decreto 678 de 1994	6.7. Nivel de Intervención	N2-T2-G1
6.8. Aplicable a	N.A.		

7. OBSERVACIONES

No se permitió el acceso al predio

8. LOCALIZACIÓN

9. FOTOGRAFÍA DEL INMUEBLE



Fuente: Equipo Fotografía PEMP Patrimonio Inmueble

10. FOTOGRAFÍA DEL CONTEXTO

Fuente: Equipo Fotografía PEMP Patrimonio Inmueble

11. FOTOGRAFÍA ANTIGUA

Fuente: Recorridos fotográficos por el centro de Bogotá, Noviembre 1981 - Febrero 1982. Colcultura

	Diligenció:	PEMP Patrimonio Inmueble	Código de identificación	Hoja 1
	Fecha:	2016-2017	003106030009	de 5
	Revisó:	PEMP Patrimonio Inmueble		
	Fecha:	2018		



MINCULTURA



BOGOTÁ MEJOR PARA TODOS

FICHA DE INVENTARIO Y VALORACIÓN DE BIENES CULTURALES INMUEBLES

USO EXCLUSIVO DEL MINISTERIO DE CULTURA		INMUEBLE No	MZ	030
Código Nacional		Hoja 2	PR	009

12. ORIGEN			
12.1. Fecha	No documentado	12.2. Siglo	XIX
12.3. Momento histórico	Mediados	12.4. Periodo histórico	S. XIX
12.5. Diseñador (es)	No documentado	12.6. Constructor (es)	No documentado
12.7. Fundador (es)	No documentado	12.8. Filiación	Republicano
12.9. Influencia	No documentado	12.10. Uso original	Residencial

13. OCUPACIÓN ACTUAL						
	Propiedad	Admin	Arriendo	Comodato	Tenencia	Posesión
Ocupación actual						
Observaciones	Ocupación no documentada					
	PROPIETARIO			OCUPANTE		
13.1. Nombre/ Razón social	Blanca Gladys Latorre Ospina			Elizabeth Gómez		
13.2. Tipo de documento	Cédula de ciudadanía			Cédula de ciudadanía		
13.3. Número documento	20318791			51669388		
13.4. Dirección	No documentado			KR 4 10 21		
13.5. Departamento	No documentado			Bogotá D.C.		
13.6. Municipio	No documentado			Bogotá		
13.7. Teléfono	No documentado			3208745767		
13.8. Correo electrónico	No documentado			No documentado		

16. FOTOGRAFÍAS INTERIORES			
NO DOCUMENTADO			

Fuente:	No documentado
14. DESCRIPCIÓN	
<p>Inmueble de un piso paramentado en un predio medianero con forma irregular, cuyas dimensiones son: frente de 6.9 m y fondo de 14.42 m, logrando una proporción de 1 a 2 veces aproximadamente, con frente sobre la Carrera 4. La ocupación del predio se realiza a través de un volumen compacto de ocupación total. Se accede a través de un zaguán que entrega al patio cubierto. El 1° piso consta de 3 habitaciones, un patio cubierto y servicios; cuenta con un nivel superior conformado por 2 altillos. La fachada consta de un vano de acceso y un vano de ventana con acento vertical; pañetada con cal y arena, zócalo de pintura y remate de alero de caja con canes de madera a la vista; resuelta en el plano de paramento. El sistema estructural es de muros de carga en ladrillo y cubierta a 2 aguas de teja de barro en el área conservada y teja de fibrocemento en el área nueva sobre una estructura de madera. Revestimiento de pañete de cal y arena, y pintura, carpintería de madera en puertas y ventanas.</p>	
15. OBSERVACIONES	
<p>Los períodos corresponden a la clasificación propuesta por el Manual de inventario Inmueble expedido por el Ministerio de cultura. Las épocas y siglos identificados en las fichas son aproximados, clasificados de acuerdo con sus características del lenguaje arquitectónico, estructura y materiales correspondientes. No obedecen a un estudio exhaustivo de cada inmueble, su precisión será realizada por el estudio histórico que se exija en la presentación de requisitos para su intervención.</p>	

17. RESEÑA HISTÓRICA			
<p>Inmueble correspondiente al período del Siglo XIX, construido a mediados de este siglo y con filiación al período republicano. Destinado para vivienda, mantiene su uso original. Su propietaria es Blanca Gladys Latorre Opina. No se conoce el diseñador ni el constructor. Hasta 1976 según la aerofotografía histórica, se observa un inmueble con 2 volúmenes separados por un patio central. Según el radicado 2904 de 03 noviembre de 1993, se presentó un proyecto de ampliación hacia el costado posterior, una construcción de altillos en la crujía posterior y una marquesina sobre el patio. Actualmente se evidencia un volumen compacto de ocupación total del predio. Se construyó una marquesina sobre el patio y se cambió la cubierta en la crujía posterior, aumentando su altura original para la adaptación de altillo del proyecto aprobado.</p>			

	Diligenció:	PEMP Patrimonio Inmueble	Código de identificación	Hoja 2
	Fecha:	2018		
	Revisó:	PEMP Patrimonio Inmueble	003106030009	de 5
	Fecha:	2018		

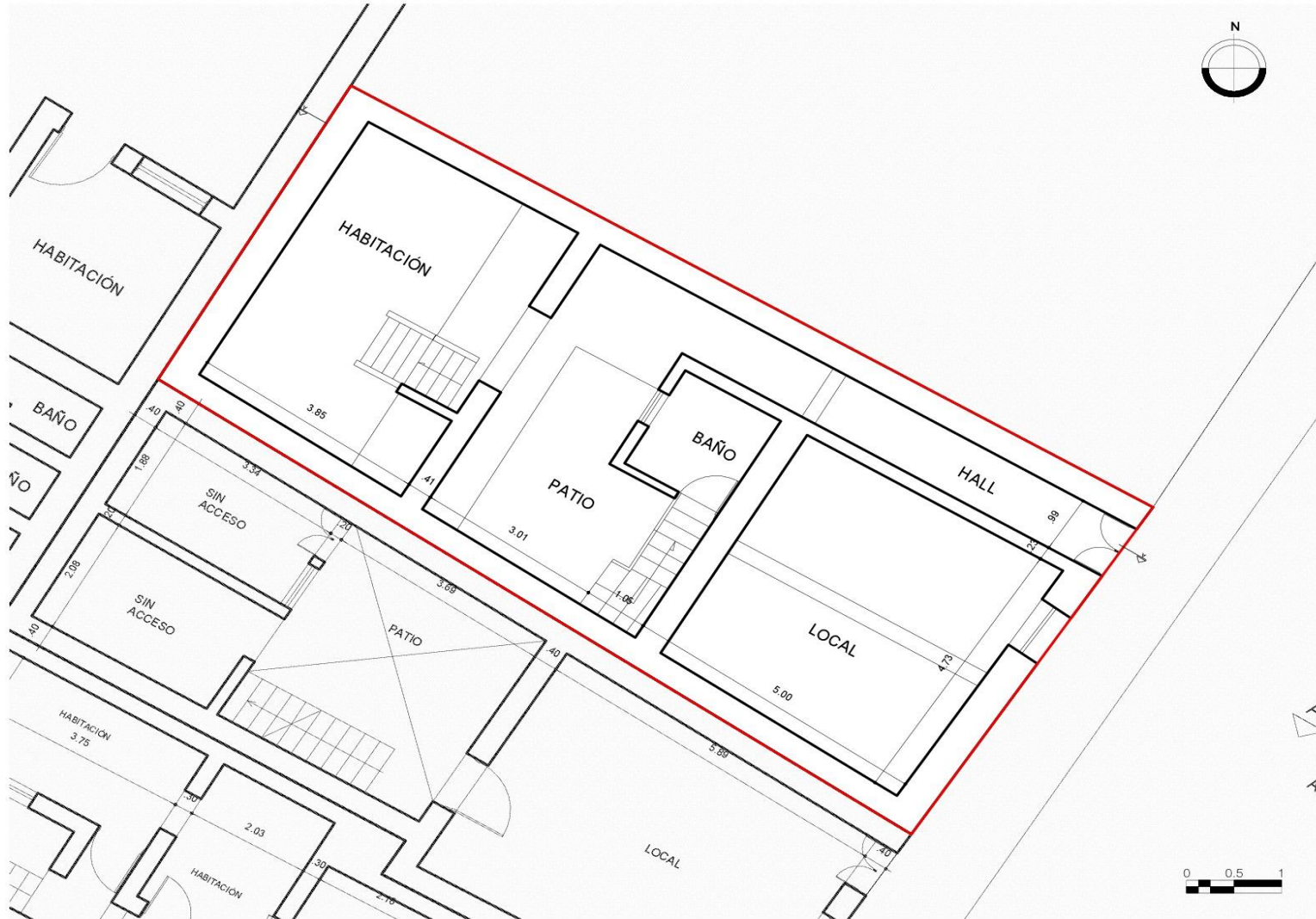
18. PLANIMETRÍA (PLANTA ARQUITECTÓNICA)

Planta primer piso

FUENTE:

Equipo Levantamientos PEMP Patrimonio Inmueble. Restituido con información encontrada en archivo documental.

	Diligenció:	PEMP Patrimonio Inmueble	Código de identificación	Hoja 3
	Fecha:	2016-2017		
	Revisó:	PEMP Patrimonio Inmueble	003106030009	de 5
	Fecha:	2018		

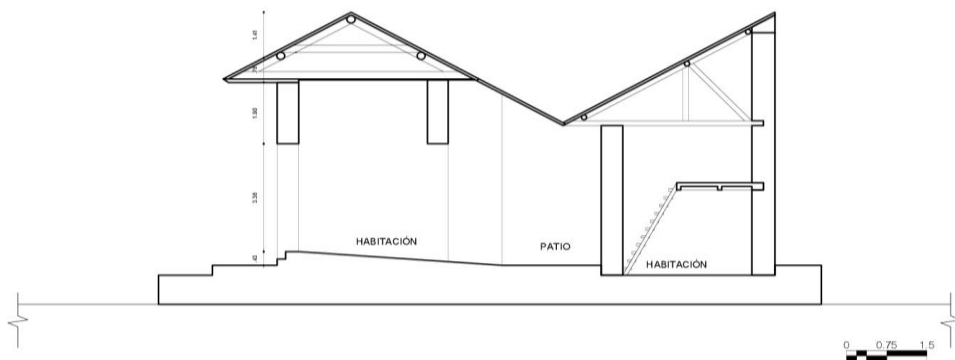
19. PLANIMETRÍA (FACHADA, CORTE)

Corte longitudinal

Fachada Oriente
Fuente: Equipo Levantamientos PEMP Patrimonio Inmueble. Restituido con información encontrada en archivo documental.

Fuente: Equipo Fotografía PEMP Patrimonio Inmueble

20. VALORACIÓN

Valor histórico: El inmueble corresponde al período del Siglo XIX, fue construido a mediados de este siglo y presenta modificaciones que permiten filiarlo al período republicano. Representa las características constructivas de la época. A pesar de sus intervenciones es de fácil lectura en su tipología original y lenguaje arquitectónico. Persiste ante las dinámicas y transformaciones del sector y mantiene la delimitación del paramento original de la manzana.

Valor estético: El inmueble ofrece una lectura integral de su tipología original y lenguaje arquitectónico a pesar de sus modificaciones; es representativo del período del Siglo XIX, con filiación al período republicano de finales de este mismo siglo y de la consolidación urbana de la época, aún con remanentes del trazado tradicional. Conserva su volumen original, y su repertorio formal está caracterizado por elementos de fachada como remate de alero de caja sobre canes de madera a la vista, carpintería de madera y cubierta en teja de barro, con los cuales se integra armónicamente en un perfil urbano homogéneo en términos de altura, volumetría y lenguaje arquitectónico.

Valor simbólico: El inmueble hace parte del conjunto urbano que define el Centro Histórico, representa la imagen de la ciudad del siglo XIX y la consolidación de los barrios.

21. SIGNIFICACIÓN CULTURAL

Este sector de la ciudad históricamente ha concentrado los poderes gubernamentales y religiosos desde el período colonial. También fue morada de importantes personajes de la historia capitalina y de la nación. Además, se desarrollan oficios tradicionales como la confección de indumentaria militar ligada a la presencia del batallón guardia presidencial y la imprenta que se desarrolló al uso institucional, además de los servicios concentrados en el sector.

	Diligenció:	PEMP Patrimonio Inmueble	Código de identificación	Hoja 4
	Fecha:	2016-2017		
	Revisó:	PEMP Patrimonio Inmueble	003106030009	de 5
	Fecha:	2018		

22. NIVEL DE INTERVENCIÓN

18,1 NORTE



CALLE 11

18,2 ORIENTE



CARRERA 4

18,3 SUR



CALLE 10

18,4 OCCIDENTE



CARRERA 5

23. OBSERVACIONES:

N.A.